ГЕНЕРАЛЬНЫЙ ПЛАН МУНИЦИПАЛЬНОГО ОБРАЗОВАНИЯ "БЕРЁЗОВСКИЙ СЕЛЬСОВЕТ" УВАРОВСКОГО РАЙОНА ТАМБОВСКОЙ ОБЛАСТИ

Материалы по обоснованию в виде карт

Территории, подверженные риску возникновения чрезвычайных ситуаций природного и техногенного характера

Приложение к генеральному плану поселения, утверждённых решением Берёзовского сельсовета Совета народных депутатов Уваровского района Тамбовской области от 20.12.2012 № 189 (в редакции решения от 23.08.2018 № 300, от 23.08.2022 № 261)

Границы единиц административно-территориального деления Российской Федерации

Вид объекта	Условное обозначение	Значение объекта
Границы		Граница сельского поселения
		Граница населённого пункта

Поверхностные водные объекты

Значение	Условное обозначение
Водоток (река, ручей, канал)	

Функциональные зоны

Значение	Условное обозначение
Жилые зоны	
Общественно-деловые зоны	
Производственные зоны, зоны инженерной и транспортной инфраструктур	
Зоны сельскохозяйственного использования	
Зоны рекреационного назначения	
Зона лесов	
Зона специального назначения	

Территории, подверженные риску возникновения чрезвычайных ситуаций природного и техногенного характера

Вид объекта	Условное обозначение	Значение территории
Территории		Территории, подверженные риску возникновения чрезвычайных ситуаций природного характера

Объекты транспортной инфраструктуры

Вид объекта	Условное обозначение	Значение территории
Железнодорожные пути		Железнодорожный путь общего пользования
Автомобильные дороги		Автомобильные дороги регионального или межмуниципального значения
		Автомобильные дороги местного значения
Улично-дорожная сеть		Улица в жилой застройке

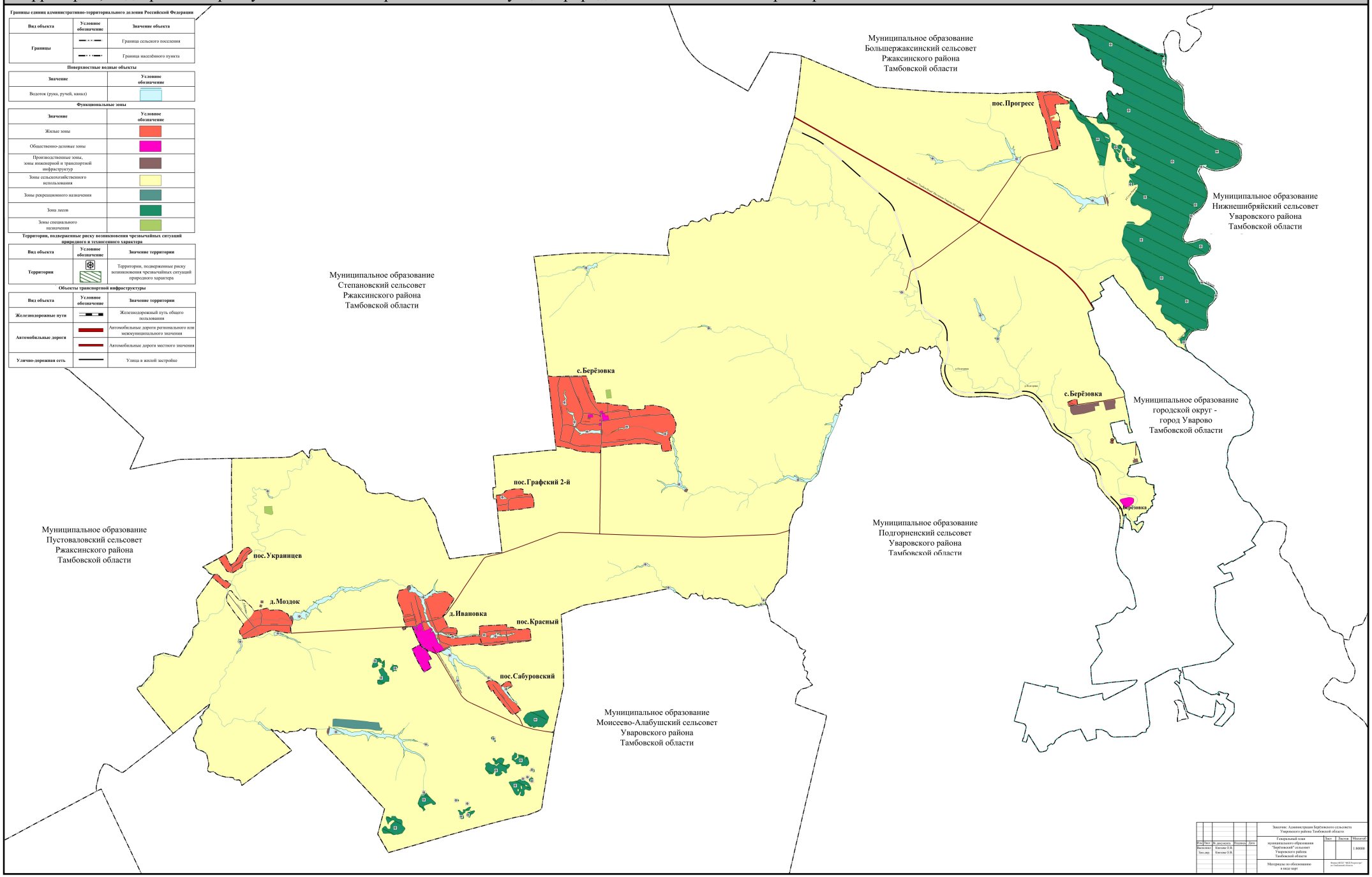

					Заказчик: Администрация Берёзовского сельсовета Уваровского района Тамбовской области			
Изм.	Лист	№ документа	Подпись	Дата	Генеральный план муниципального образования "Берёзовский" сельсовет Уваровского района Тамбовской области	Стадия	Листов	Масштаб
Выполнил		Киселев О.В.						1:80000
Зам.дир.		Киселев О.В.						
					Материалы по обоснованию в виде карт	Филиал АО ГК "ВОСТ.ПРОЕКТИН" по Тамбовской области		